

รูปแสดงการปฏิบัติตามมาตรการฯ ของโครงการ แอสตัน พัทยา (ระยะก่อสร้าง)

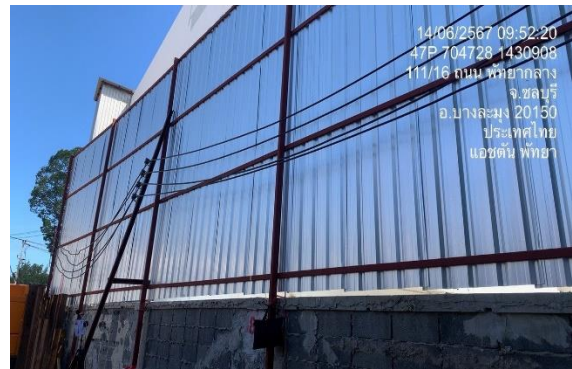

รูปที่ 1 รั้วชั่วคราวเป็นรั้วทึบเมทัลชีท (Metal Sheet)



รูปที่ 2 ประตูทางเข้า-ออกพื้นที่ก่อสร้าง

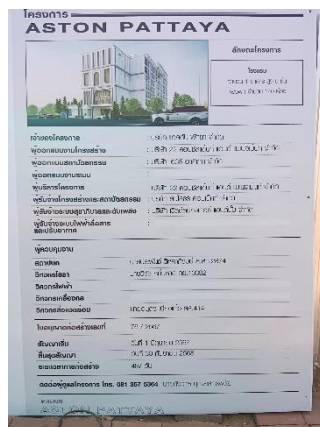

รูปที่ 3 ติดตั้งป้ายประชาสัมพันธ์บริเวณด้านหน้าโครงการ

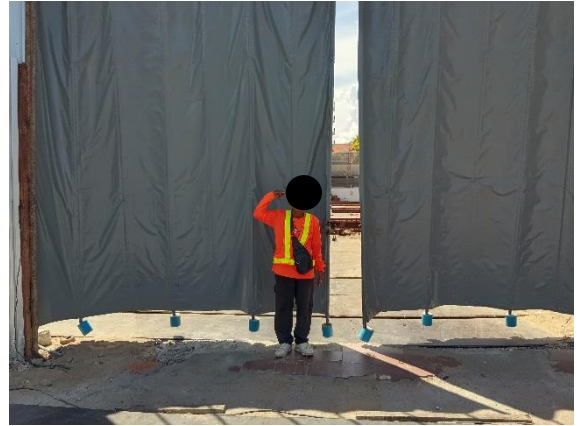

รูปที่ 4 พนักงานรักษาความปลอดภัย/เจ้าหน้าที่มาอำนวยความสะดวก

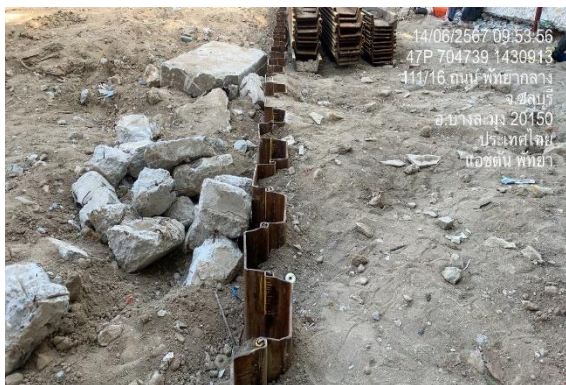

รูปที่ 5 Sheet Pile เพื่อป้องกันการชะล้างหน้าดิน

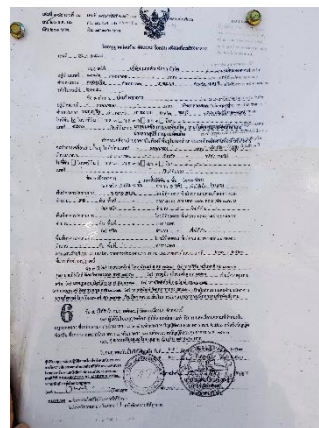

รูปที่ 6 บ่อพักน้ำ/ตักเศษตะกอนดิน

รูปที่ 7 เอกสารแสดงอนุญาตการก่อสร้าง (อ.1)





รูปที่ 8 ห้องน้ำภายในโครงการ



รูปที่ 9 ภาชนะรองรับมูลฝอยภายในโครงการ



รูปที่ 10 ป้ายรณรงค์ประหยัดพลังงาน ประหยัดน้ำ/ประหยัดไฟฟ้า



รูปที่ 11 จัดพื้นที่สำหรับจอดรถบรรทุกและรถรับ-ส่งคนงานก่อสร้าง ภายในโครงการ





รูปที่ 12 บ้านพักคนงานและสิ่งอำนวยความสะดวก



รูปที่ 13 ห้องน้ำบ้านพักคนงาน /ระบบบำบัด



รูปที่ 14 ภาชนะรองรับมูลฝอยบ้านพักคนงาน



รูปที่ 15 ถังน้ำสำรองบ้านพักคนงาน



รูปที่ 16 พื้นที่อาบน้ำ/ชักล้าง บ้านพักคนงาน



รูปที่ 17 การสวมใส่อุปกรณ์ป้องกันอันตรายส่วนบุคคลของพนักงาน



รูปที่ 18 ถังดับเพลิงเคมีภายในโครงการ





รูปที่ 19 ป้ายเตือนและสัญลักษณ์แนะนำ ในงานก่อสร้าง



รูปที่ 20 ปูแผ่นเหล็ก



รูปที่ 21 การกวาดแขนของทาวเวอร์เครนภายในพื้นที่โครงการ



รูปที่ 22 กล้องวงจรปิด